

































## DENT DÉFONCEUSE (Rippers) (Fabriqué en 4 jours)

### EX9

(Kx161), U55, Kx057



#### ENSEMBLE DE BASE

Produit	#	Quantités	Prix Uniforcæ
Dent d'arrachement-EX9 (Ripper)	RM3-9-0001		1 112,50 \$

**\*Attaches incluses**

**ATTACHES DENT DÉFONCEUSE (incluses dans le prix)**

**\*Ajouter le suffixe de l'attache à la suite du numéro de la dent défonceuse**

Produit	#
Attaches dent défonceuse-Rivard-EX9-Kubota Kx057, Kx161, U55	KR
Attaches dent défonceuse-Original-EX9-Kubota Kx057, Kx161, U55	KO

## PEIGNES

(Fabriqué en 5-6 jours)

### EX9

(Kx161), U55, Kx057



#### ENSEMBLE DE BASE

Produit	#	Quantités	Prix de détail
Peigne-EX9-36" espacement 6"	RM4-9-0003		2 958,75 \$
Peigne-EX9-48" espacement 4"	RM4-9-0002		3 717,50 \$
Peigne-EX9-48" espacement 6"	RM4-9-0001		3 288,75 \$

**\*Attaches de peigne incluses**

**ATTACHES PEIGNE (incluses dans le prix)**

**\*Ajouter le suffixe de l'attache à la suite du numéro du peigne**

Produit	#
Attaches Peigne-Original-EX9-Kubota Kx057, Kx161, U55	KO
Attaches Peigne-Rivard-EX9-Kubota Kx057, Kx161, U55	KR

## ATTACHES MARTEAU

### EX9

(Kx161), U55, Kx057

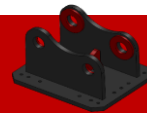

Produit	#	Quantités	Prix Uniforcæ
Attache marteau-EX9	RM13-9-		730,00 \$

**\*Le prix reste à confirmer, selon le modèle de marteau et le modèle d'excavatrice**

## CONTREPOIDS

### EX9

(Kx161), U55, Kx057

Produit	#	Quantités	Prix Uniforcæ
Contreponds-Kubota U55	RM10-0006	Prix sur demande	Prix sur demande

**\*Le client doit fournir l'excavatrice pour prise de mesures**



# Produits d'excavatrice

Les prix sont en vigueur du 1er janvier 2021  
au 31 décembre 2021

Kubota

**GODETS**

(Fabriqué en 4 jours, sauf godets inclinable)

**EX11**

Kx080



## ENSEMBLE DE BASE

Produit	#	Capacité (vg <sup>3</sup> )	Quantités	Prix Uniforce
Godet 16"-EX11-Matériel	RM2-11-0013	0,13		2 578,75 \$
Godet 16"-EX11-Matériel-HD	RM2-11-0025	0,13		3 033,75 \$
Godet 18"-EX11-Matériel	RM2-11-0014	0,15		2 633,75 \$
Godet 18"-EX11-Matériel-HD	RM2-11-0026	0,15		3 098,75 \$
Godet 20"-EX11-Matériel	RM2-11-0015	0,17		2 655,00 \$
Godet 20"-EX11-Matériel-HD	RM2-11-0027	0,17		3 125,00 \$
Godet 24"-EX11-Matériel	RM2-11-0016	0,20		2 903,75 \$
Godet 24"-EX11-Matériel-HD	RM2-11-0028	0,20		3 418,75 \$
Godet 30"-EX11-Matériel	RM2-11-0017	0,25		3 185,00 \$
Godet 30"-EX11-Matériel-HD	RM2-11-0029	0,25		3 746,25 \$
Godet 36"-EX11-Matériel (standard)	RM2-11-0018	0,30		3 450,00 \$
Godet 36"-EX11-Matériel-HD (standard)	RM2-11-0030	0,30		4 056,25 \$
Godet 48"-EX11-Fossé-Sans couteau boulonné	RM2-11-0019	0,40		3 401,25 \$
Godet 48"-EX11-Fossé-Avec couteau boulonné	RM2-11-0050	0,40		3 755,00 \$
Godet 48"-EX11-Fossé-HD-Sans couteau boulonné	RM2-11-0031	0,40		4 003,75 \$
Godet 48"-EX11-Fossé-HD-Avec couteau boulonné	RM2-11-0052	0,40		4 357,50 \$
Godet 54"-EX11-Fossé-Sans couteau boulonné (standard)	RM2-11-0020	0,45		3 650,00 \$
Godet 54"-EX11-Fossé-Avec couteau boulonné (standard)	RM2-11-0036	0,45		4 045,00 \$
Godet 54"-EX11-Fossé-HD-Sans couteau boulonné (standard)	RM2-11-0032	0,45		4 300,00 \$
Godet 54"-EX11-Fossé-HD-Avec couteau boulonné (standard)	RM2-11-0037	0,45		4 695,00 \$
Godet 60"-EX11-Fossé-Sans couteau boulonné	RM2-11-0021	0,50		3 912,50 \$
Godet 60"-EX11-Fossé-Avec couteau boulonné	RM2-11-0051	0,50		4 357,50 \$
Godet 60"-EX11-Fossé-HD-Sans couteau boulonné	RM2-11-0033	0,50		4 602,50 \$
Godet 60"-EX11-Fossé-HD-Avec couteau boulonné	RM2-11-0053	0,50		5 047,50 \$
Godet 60"-EX9-Fossé-Inclinable-Sans couteau boulonné	RM2-11-0055	à venir		6 500,00 \$

\*Attaches et crochet 4 tonnes inclus. Dents standards incluses avec les godets à matériel.

\*HD (Heavy duty) = haute résistance à l'usure

\*Godets avec attaches Rivard de 18" et moins n'ont pas de crochet

\*Godet à fossé inclinable: Cylindre inclus, boyaux non inclus. Un godet de taille EX9 est installé sur une machine de taille EX11.

## ATTACHES GODET (incluses dans le prix)

\* Ajouter le suffixe de l'attache à la suite du numéro de godet

Produit	#
Attaches godet-Original-EX11-Kubota Kx080	KO
Attaches godet-Original inclinable-EX11-Kubota Kx080	KOT
Attaches godet-Rivard réversible-EX11-Kubota Kx080	KR
Attaches godet-Hydraulique Rivard réversible-EX11-Kubota Kx080	KRH
Attaches godet-Rivard inclinable-EX11-Kubota Kx080	KRT

## OPTION DENTS (pour godet à matériel seulement)

Produit	#	Quantités	Prix Uniforce
Conversion dent large EX11 (prix par dent)	RM2-99-0027		16,25 \$

## OPTION COUTEAU AJOUTÉ (pour godet à fossé seulement)

\*Ce couteau doit être installé sous le couteau original

Produit	#	Quantités	Prix Uniforce
Couteau boulonné EX11-48" (boulons et écrous inclus)	RM2-99-0008		353,75 \$
Couteau boulonné EX11-54" (boulons et écrous inclus)	RM2-99-0034		395,00 \$
Couteau boulonné EX11-60" (boulons et écrous inclus)	RM2-99-0037		445,00 \$

## PIÈCES DE RECHANGE / VENDU SÉPARÉMENT

Produit	#	Quantités	Prix Uniforce
Dent standard EX11 (axe et barrure inclus)	RM2-99-0030-S		33,75 \$
Dent large EX11 (axe et barrure inclus)	RM2-99-0027-S		43,75 \$
Ensemble : dent standard et adaptateur EX11 (axe et barrure inclus)	RM2-99-0041-S		52,50 \$
Ensemble : dent large et adaptateur EX11 (axe et barrure inclus)	RM2-99-0044-S		65,00 \$
Attaches soudables-Rivard réversible-EX11-Kubota Kx080	RM7-11-0036		491,25 \$
Attaches soudables-Hydraulique Rivard réversible-EX11-Kubota Kx080	RM7-11-0037		491,25 \$
Attaches soudables-Original-EX11-Kubota Kx080	RM7-11-0003		491,25 \$

## POUCES (Fabriqué en 4 jours)

## EX11 Kx080



### ENSEMBLE DE BASE

Produit	#	Quantités	Prix Uniforce
Pouce <b>court</b> avec cylindre-EX11-Kubota Kx080	RM5-11-0015		4 092,50 \$
Pouce <b>standard</b> avec cylindre-EX11-Kubota Kx080	RM5-11-0001		4 092,50 \$

*\*Axe de pousse non graissable, axe cylindre pousse, axe adaptateur bras articulé et cylindre HD inclus. Installation non incluse.*

### PIÈCES DE RECHANGE / VENDU SÉPARÉMENT

Produit	#	Quantités	Prix Uniforce
Axe pousse Rivard non graissable-EX11-Kubota Kx080	RM5-99-0019		233,75 \$
Cylindre de pousse	Spécifiez votre machine		1 305,00 \$
Axe adaptateur bras articulé (Stick)-EX11-Kubota Kx080	RM5-99-0089		58,75 \$
Axe cylindre pousse-EX11-Kubota Kx080	RM5-99-0070		58,75 \$
Plaque d'appui gusset-EX11-Kubota Kx080	RM5-99-0052		58,75 \$

## ATTACHES RAPIDE (Quicks)

## EX11 Kx080

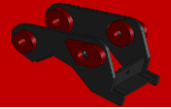

### ENSEMBLE DE BASE

Produit	#	Quantités	Prix Uniforce
Attache rapide-Original-EX11-Kubota Kx080 (fabriqué en 8 jours)	RM6-11-0001		1 988,75 \$
Attache rapide-Rivard réversible-EX11-Kubota Kx080 (fabriqué en 4 jours)	RM6-11-0008		1 988,75 \$
Attache rapide hydraulique-Rivard-EX11-Kubota Kx080 (fabriqué en 4 jours)	RM6-11-0009		6 557,50 \$

*\*Axe d'attache rapide non inclus*

*\*Barrure réversible non incluse avec attache rapide mécanique*

*\*Barrure standard incluse avec attache rapide mécanique*

*\*Kit hydraulique et barrure de sécurité inclus avec attache rapide hydraulique*

### AXE D'ATTACHE RAPIDE (PIN DE QUICK)

Produit	#	Quantités	Prix Uniforce
Axe attache rapide-Original-non graissable-EX11-Kubota Kx080	RM6-99-0020		190,00 \$
Axe attache rapide-Rivard-non graissable-EX11-Kubota Kx080	RM6-99-0022		190,00 \$

### PIÈCES DE RECHANGE / VENDU SÉPARÉMENT

Produit	#	Quantités	Prix Uniforce
Barrure réversible-EX11-Kubota Kx080 (pour attache rapide mécanique Rivard)	RM6-99-0002		93,75 \$
Barrure standard-EX11-Kubota Kx080 (pour attache rapide mécanique Rivard)	RM6-99-0027		70,00 \$
Barrure standard-EX11-Kubota Kx080 (pour attache rapide mécanique Original)	RM6-99-0065		70,00 \$
Barrure standard-EX11-Kubota Kx080 (pour attache rapide hydraulique)	RM6-99-0074		70,00 \$
Barrure de sécurité-EX11-Kubota Kx080 (pour attache rapide hydraulique)	RM6-99-0062		75,00 \$

## DENTS DÉFONCEUSES (Rippers) (Fabriqué en 4 jours)

# EX11

Kx080



### ENSEMBLE DE BASE

Produit	#	Quantités	Prix Uniforce
Dent défonceuse-EX11 (Ripper)	RM3-11-0001		1 778,75 \$

*\*Attaches incluses*

ATTACHE DENT DÉFONCEUSE (inclus dans le prix)

\* Ajouter le suffixe de l'attache à la suite du numéro de la dent défonceuse

Produit	#
Attaches dent défonceuse-Original-EX11-Kubota Kx080	KO
Attaches dent défonceuse-Rivard-EX11-Kubota Kx080	KR

## PEIGNES

(Fabriqué en 5-6 jours)

# EX11

Kx080



### ENSEMBLE DE BASE

Produit	#	Quantités	Prix Uniforce
Peigne-EX11-36"-espacement 6"	RM4-11-0001		3 088,75 \$
Peigne-EX11-48"-espacement 6"	RM4-11-0002		3 895,00 \$
Peigne-EX11-54"-espacement 8"	RM4-11-0004		3 375,00 \$
Peigne-EX11-60"-espacement 6"	RM4-11-0003		4 373,75 \$
Peigne-EX11-60"-espacement 5"	RM4-11-0005		5 023,75 \$

*\*Attaches de peigne incluses*

ATTACHES PEIGNE (incluses dans le prix)

\* Ajouter le suffixe de l'attache à la suite du numéro du peigne

Produit	#
Attaches Peigne-Original-EX11-Kubota Kx080	KO
Attaches Peigne-Rivard-EX11-Kubota Kx080	KR

## ATTACHES MARTEAU

# EX11

Kx080

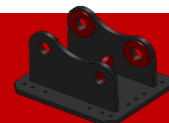

Produit	#	Quantités	Prix Uniforce
Attache marteau-EX11	RM13-11-		886,25 \$

*\*Le prix reste à confirmer, selon le modèle de marteau et le modèle d'excavatrice*

# Produits de chargeur

Les prix sont en vigueur du 1er janvier 2021  
au 31 décembre 2021

**Kubota**

## CONTREPOIDS ET PESÉES

Produit	#	Quantités	Prix Uniforce
Contreponds-Kubota R430, R530, R630 (4 plaques : 666 lbs total)	RM10-0003		2 113,75 \$
Espaceur de roue-Kubota R430, R530, R630 (4 espaceurs : 42 lbs chacun)	RM10-0004		625,00 \$



## ATTACHES SKID

Produit	#	Quantités	Prix Uniforce
Attache Skid soudable	RM7-99-0001		221,25 \$
Attache Skid soudable-HD	RM7-99-0002		382,50 \$
Adaptateur attache Skid vs gratte Côté	RM7-99-0003		1 417,50 \$
Option 2 patins ronds (pour adaptateur attache Skid vs gratte Côté)	RM7-99-0005		385,00 \$
Installation de mât de chariot élévateur (Kubota R430, R530, R630)	RM7-99-0004		4 937,50 \$

