



Comment commander ?



Par téléphone :
579-630-1272



Par courriel :
info@uniforcedistribution.com



Sur notre site web
www.uniforcedistribution.com

Les informations suivantes sont requises:

- Quantité
- Numéro du produit - Suffixe de l'attache, si applicable
- Numéro des options, si applicable

Politique de fabrication en 4 jours

Certains produits standard peuvent être fabriqués dans un délai de 4 jours.

Conditions :

- Le délai de fabrication est calculé en jours ouvrables
- La fabrication débute le lendemain de la commande

Avantages pour les clients :

- Réduction des inventaires
- Aucune gestion des consignes
- Commande en mode "Juste-à-temps"

PEIGNES (Fabriqué en 5-6 jours)

EX5

Vio25, EZ26



ENSEMBLE DE BASE

Produit	#		Prix h.T.V.
Peigne-EX5-36" espacement 6"	RM4-5-0001		1 838,75 \$

**Attaches de peigne incluses*

ATTACHES PEIGNE (incluses dans le prix)

**Ajouter le suffixe de l'attache à la suite du numéro du peigne*

Produit	#
Attaches peigne-Rivard-EX5-Wacker Neuson EZ26	WR
Attaches peigne-Pin Grabber-EX5-Yanmar Vio25	YG

ATTACHES MARTEAU

EX5

Vio25, EZ26



Produit	#	V.T.V.	Prix h.T.V.
Attache marteau-EX5	RM13-5-		600,00 \$

**Le prix reste à confirmer, selon le modèle de marteau et le modèle d'excavatrice*

Yanmar/Wacker Neuson

GODETS

(Fabriqué en 4 jours, sauf godets inclinable)

EX7

Vio27, Vio35, SV40 / 3503, 28Z, 38Z, EZ28, EZ38, EZ36



ENSEMBLE DE BASE

Produit	#	Capacité (vg ³)	Quantités	Prix Uniforce
Godet 12"-EX7-Matériel	RM2-7-0008	0,07		1 271,25 \$
Godet 12"-EX7-Matériel-HD	RM2-7-0019	0,07		1 492,50 \$
Godet 14"-EX7-Matériel	RM2-7-0009	0,08		1 352,50 \$
Godet 14"-EX7-Matériel-HD	RM2-7-0021	0,08		1 591,25 \$
Godet 16"-EX7-Matériel	RM2-7-0010	0,10		1 442,50 \$
Godet 16"-EX7-Matériel-HD	RM2-7-0022	0,10		1 697,50 \$
Godet 18"-EX7-Matériel	RM2-7-0011	0,11		1 541,25 \$
Godet 18"-EX7-Matériel-HD	RM2-7-0023	0,11		1 817,50 \$
Godet 24"-EX7-Matériel (standard)	RM2-7-0012	0,15		1 757,50 \$
Godet 24"-EX7-Matériel-HD (standard)	RM2-7-0024	0,15		2 072,50 \$
Godet 30"-EX7-Matériel	RM2-7-0013	0,18		1 908,75 \$
Godet 30"-EX7-Matériel-HD	RM2-7-0026	0,18		2 243,75 \$
Godet 36"-EX7-Matériel	RM2-7-0030	0,22		2 183,75 \$
Godet 36"-EX7-Matériel-HD	RM2-7-0031	0,22		2 568,75 \$
Godet 30"-EX7-Fossé-Sans couteau boulonné	RM2-7-0014	0,18		1 637,50 \$
Godet 30"-EX7-Fossé-Avec couteau boulonné	RM2-7-0044	0,18		1 895,00 \$
Godet 30"-EX7-Fossé-Sans couteau boulonné (grande capacité)	RM2-7-0056	à venir		2 157,50 \$
Godet 30"-EX7-Fossé-HD-Sans couteau boulonné	RM2-7-0025	0,18		1 923,75 \$
Godet 30"-EX7-Fossé-HD-Avec couteau boulonné	RM2-7-0045	0,18		2 181,25 \$
Godet 36"-EX7-Fossé-Sans couteau boulonné (standard)	RM2-7-0015	0,22		1 731,25 \$
Godet 36"-EX7-Fossé-Avec couteau boulonné (standard)	RM2-7-0036	0,22		2 006,25 \$
Godet 36"-EX7-Fossé-Sans couteau boulonné (grande capacité)	RM2-7-0057	à venir		2 251,25 \$
Godet 36"-EX7-Fossé-HD-Sans couteau boulonné	RM2-7-0027	0,22		2 027,50 \$
Godet 36"-EX7-Fossé-HD-Avec couteau boulonné	RM2-7-0046	0,22		2 302,50 \$
Godet 42"-EX7-Fossé-Sans couteau boulonné (standard)	RM2-7-0016	0,25		1 892,50 \$
Godet 42"-EX7-Fossé-Avec couteau boulonné (standard)	RM2-7-0034	0,25		2 178,75 \$
Godet 42"-EX7-Fossé-Sans couteau boulonné (grande capacité)	RM2-7-0058	à venir		2 412,50 \$
Godet 42"-EX7-Fossé-HD-Sans couteau boulonné (standard)	RM2-7-0028	0,25		2 228,75 \$
Godet 42"-EX7-Fossé-HD-Avec couteau boulonné (standard)	RM2-7-0035	0,25		2 515,00 \$
Godet 42"-EX5-Fossé-Inclinable-Sans couteau boulonné	RM2-7-0032	à venir		2 870,00 \$
Godet 42"-EX5-Fossé-Inclinable-Avec couteau boulonné	RM2-7-0047	à venir		3 156,25 \$
Godet 42"-EX5-Fossé-Inclinable-HD-Sans couteau boulonné	RM2-7-0033	à venir		3 380,00 \$
Godet 42"-EX5-Fossé-Inclinable-HD-Avec couteau boulonné	RM2-7-0048	à venir		3 666,25 \$

*Attaches et crochet 2 tonnes inclus. Dents standards incluses pour les godets à matériel.

*HD (Heavy duty) = haute résistance à l'usure

*Godet à fossé inclinable: Cylindre inclus, boyaux non inclus. Un godet de taille EX5 est installé sur une machine de taille EX7.

ATTACHES GODET (incluses dans le prix)

*Ajouter le suffixe de l'attache à la suite du numéro de godet

Produit	#
Attaches godet-Pin Grabber-EX7-Yanmar Vio27, Vio35, SV40	YG
Attaches godet-Pin Grabber inclinable-EX7-Yanmar Vio27, Vio35, SV40	YRT
Attaches godet-Rivard réversible-EX7-Wacker Neuson 3503, 28Z, 38Z, EZ28, EZ38, EZ36	WR
Attaches godet-Pin Grabber-EX7-Wacker Neuson 3503, 28Z, 38Z, EZ28, EZ38, EZ36	WG
Attaches godet-Rivard inclinable-EX7-Wacker Neuson 3503, 28Z, 38Z, EZ28, EZ38, EZ36	WRT

OPTION DENTS (pour godet à matériel seulement)

Produit	#	Quantités	Prix Uniforce
Conversion dent large EX3, EX5, EX7, EX9 (prix par dent)	RM2-99-0028		13,75 \$

OPTION COUTEAU AJOUTÉ (pour godet à fossé seulement)

*Ce couteau doit être installé sous le couteau original

Produit	#	Quantités	Prix Uniforce
Couteau boulonné EX7, EX9-30" (boulons et écrous inclus)	RM2-99-0007		257,50 \$
Couteau boulonné EX7, EX9-36" (boulons et écrous inclus)	RM2-99-0002		275,00 \$
Couteau boulonné EX7, EX9-42" (boulons et écrous inclus)	RM2-99-0003		286,25 \$

PIÈCES DE RECHANGE / VENDU SÉPARÉMENT

Produit	#	Quantités	Prix Uniforce
Dent standard EX3, EX5, EX7, EX9 (axe et barrure inclus)	RM2-99-0032-S		25,00 \$
Dent large EX3, EX5, EX7, EX9 (axe et barrure inclus)	RM2-99-0028-S		36,25 \$
Ensemble : dent standard et adaptateur EX7, EX9 (axe et barrure inclus)	RM2-99-0040-S		46,25 \$
Ensemble : dent large et adaptateur EX7, EX9 (axe et barrure inclus)	RM2-99-0043-S		57,50 \$
Attaches soudables-Pin Grabber-EX7-Yanmar Vio27, Vio35, SV40	RM7-7-0090		315,00 \$
Attaches soudables-Rivard réversible-EX7-Wacker Neuson 3503, 28Z, 38Z, EZ28, EZ38, EZ36	RM7-7-0091		315,00 \$

**POUCES
(Fabriqué en 4 jours)**
EX7

Vio27, Vio35, SV40 / 3503, 28Z, 38Z, EZ28, EZ38, EZ36

ENSEMBLE DE BASE

Produit	#	Quantités	Prix Uniforce
Pouce standard avec cylindre-EX7-Wacker Neuson 3503, 28Z, 38Z, EZ28, EZ38	RM5-7-0033		3 291,25 \$
Pouce standard avec cylindre-EX7-Wacker Neuson EZ36	RM5-7-0038		3 291,25 \$
Pouce standard avec cylindre-EX7-Yanmar Vio27, Vio35, SV40	RM5-7-0034		3 291,25 \$

**Axe de pouce graissable, axe cylindre pouce, axe adaptateur bras articulé et cylindre HD inclus. Installation non incluse.*

PIÈCES DE RECHANGE / VENDU SÉPARÉMENT

Produit	#	Quantités	Prix Uniforce
Axe pouce Rivard graissable-EX7-Wacker Neuson 3503, 28Z, 38Z, EZ28, EZ38	RM5-99-0043		213,75 \$
Axe pouce Rivard graissable-EX7-Wacker Neuson EZ36	RM5-99-0050		213,75 \$
Axe pouce Rivard graissable-EX7-Yanmar Vio27, Vio35, SV40	RM5-99-0040		213,75 \$
Axe adaptateur bras articulé (Stick)-EX7-Wacker Neuson 3503, 28Z, 38Z, EZ28, EZ38	RM5-99-0081		58,75 \$
Axe adaptateur bras articulé (Stick)-EX7-Yanmar Vio27, Vio35, SV40	RM5-99-0082		58,75 \$
Axe adaptateur bras articulé (Stick)-EX7-Wacker Neuson EZ36	RM5-99-0083		58,75 \$
Cylindre de pouce	Spécifiez votre machine		1 305,00 \$
Axe cylindre pouce-EX7-Wacker Neuson 3503, 28Z, 38Z, EZ28, EZ38, EZ36	RM5-99-0064		58,75 \$
Axe cylindre pouce-EX7-Yanmar Vio27, Vio35, SV40	RM5-99-0065		58,75 \$

**ATTACHES RAPIDE (Quick)
(Fabriqué en 4 jours)**
EX7

Vio27, Vio35, SV40 / 3503, 28Z, 38Z, EZ28, EZ38, EZ36

ENSEMBLE DE BASE

Produit	#	Quantités	Prix Uniforce
Attache rapide-Rivard-EX7-Wacker Neuson 3503, 28Z, 38Z, EZ28, EZ38, EZ36	RM6-7-0027		837,50 \$

**Axe d'attache rapide non inclus*

**Barrure réversible non incluse avec attache rapide mécanique*

**Barrure standard incluse avec attache rapide mécanique*

AXE D'ATTACHE RAPIDE (PIN DE QUICK)

Produit	#	Quantités	Prix Uniforce
Axe d'attache rapide graissable-EX7-Wacker Neuson 3503, 28Z, 38Z, EZ28, EZ38, EZ36	RM6-99-0058		127,50 \$

PIÈCES DE RECHANGE / VENDU SÉPARÉMENT

Produit	#	Quantités	Prix Uniforce
Barrure réversible-EX7-Wacker Neuson 3503, 28Z, 38Z, EZ28, EZ38, EZ36	RM6-99-0050		93,75 \$
Barrure standard-EX7-Wacker Neuson 3503, 28Z, 38Z, EZ28, EZ38, EZ36	RM6-99-0033		70,00 \$

DENTS DÉFONCEUSES (Rippers) (Fabriqué en 4 jours)

EX7

Vio27, Vio35, SV40 / 3503, 28Z, 38Z, EZ28, EZ38, EZ36



ENSEMBLE DE BASE

Produit	#	Quantités	Prix Uniforce
Dent défonceuse-EX7 (Ripper)	RM3-7-0001		1 081,25 \$

***Attaches incluses**

ATTACHES DENT DÉFONCEUSE (incluses dans le prix)

***Ajouter le suffixe de l'attache à la suite du numéro de la dent défonceuse**

Produit	#
Attaches dent défonceuse-Pin Grabber-EX7-Yanmar Vio27, Vio35, SV40	YG
Attaches dent défonceuse-Pin Grabber-EX7-Wacker Neuson 3503, 28Z, 38Z, EZ28, EZ38, EZ36	WG
Attaches dent défonceuse-Rivard-EX7-Wacker Neuson 3503, 28Z, 38Z, EZ28, EZ38, EZ36	WR

PEIGNES

(Fabriqué en 5-6 jours)

EX7

Vio27, Vio35, SV40 / 3503, 28Z, 38Z, EZ28, EZ38, EZ36



ENSEMBLE DE BASE

Produit	#	Quantités	Prix Uniforce
Peigne-EX7-36" espacement 6"	RM4-7-0001		1 968,75 \$
Peigne-EX7-42" espacement 6"	RM4-7-0002		2 187,50 \$
Peigne-EX7-37" espacement 4"	RM4-7-0003		2 250,00 \$
Peigne-EX7-42" espacement 4"	RM4-7-0004		2 470,00 \$

***Attaches de peigne incluses**

ATTACHES PEIGNE (incluses dans le prix)

***Ajouter le suffixe de l'attache à la suite du numéro du peigne**

Produit	#
Attaches Peigne-Pin Grabber-EX7-Yanmar Vio27, Vio35, SV40	YG
Attaches Peigne-Pin Grabber-EX7-Wacker Neuson 3503, 28Z, 38Z, EZ28, EZ38, EZ36	WG
Attaches Peigne-Rivard-EX7-Wacker Neuson 3503, 28Z, 38Z, EZ28, EZ38, EZ36	WR

ATTACHES MARTEAU

EX7

Vio27, Vio35, SV40 / 3503, 28Z, 38Z, EZ28, EZ38, EZ36



Produit	#	Quantités	Prix Uniforce
Attache marteau-EX7	RM13-7-		681,25 \$

***Le prix reste à confirmer, selon le modèle de marteau et le modèle d'excavatrice**

Yanmar/Wacker Neuson

GODETS

(Fabriqué en 4 jours, sauf godets inclinable)

EX9

Vio45, Vio50, Vio55 / 50Z, 6503, ET65, EZ53, EW65



ENSEMBLE DE BASE

Produit	#	Capacité (vg ³)	Quantités	Prix Uniforce
Godet 12"-EX9-Matériel (Vio45, Vio50, Vio55)	RM2-9-0031	0,10		1 931,25 \$
Godet 12"-EX9-Matériel (ET65, EW65, 6503)	RM2-9-0031	0,10		1 931,25 \$
Godet 13"-EX9-Matériel (Vio45, Vio50, Vio55)	RM2-9-0026	0,10		1 931,25 \$
Godet 13"-EX9-Matériel (ET65, EW65, 6503)	RM2-9-0026	0,10		1 931,25 \$
Godet 15"-EX9-Matériel (50Z, EZ53, 6003)	RM2-9-0032	0,11		1 931,25 \$
Godet 16"-EX9-Matériel	RM2-9-0008	0,12		1 931,25 \$
Godet 16"-EX9-Matériel-HD	RM2-9-0018	0,12		2 272,50 \$
Godet 18"-EX9-Matériel	RM2-9-0009	0,14		1 978,75 \$
Godet 18"-EX9-Matériel-HD	RM2-9-0019	0,14		2 330,00 \$
Godet 24"-EX9-Matériel (standard)	RM2-9-0010	0,15		2 183,75 \$
Godet 24"-EX9-Matériel-HD (standard)	RM2-9-0020	0,15		2 568,75 \$
Godet 26"-EX9-Matériel	RM2-9-0027	0,21		2 330,00 \$
Godet 28"-EX9-Matériel	RM2-9-0028	0,22		2 330,00 \$
Godet 30"-EX9-Matériel (standard)	RM2-9-0014	0,23		2 330,00 \$
Godet 30"-EX9-Matériel-HD (standard)	RM2-9-0021	0,23		2 748,75 \$
Godet 30"-EX9-Fossé-Sans coupeau boulonné (standard)	RM2-9-0011	0,23		2 267,50 \$
Godet 30"-EX9-Fossé-Avec coupeau boulonné (standard)	RM2-9-0033	0,23		2 525,00 \$
Godet 30"-EX9-Fossé-HD-Sans coupeau boulonné (standard)	RM2-9-0022	0,23		2 665,00 \$
Godet 30"-EX9-Fossé-HD-Avec coupeau boulonné (standard)	RM2-9-0034	0,23		2 922,50 \$
Godet 42"-EX9-Fossé-Sans coupeau boulonné	RM2-9-0012	0,33		2 280,00 \$
Godet 42"-EX9-Fossé-Avec coupeau boulonné	RM2-9-0045	0,33		2 566,25 \$
Godet 42"-EX9-Fossé-HD-Sans coupeau boulonné	RM2-9-0024	0,33		2 682,50 \$
Godet 42"-EX9-Fossé-HD-Avec coupeau boulonné	RM2-9-0046	0,33		2 968,75 \$
Godet 48"-EX9-Fossé-Sans coupeau boulonné (standard)	RM2-9-0013	0,37		2 330,00 \$
Godet 48"-EX9-Fossé-Avec coupeau boulonné (standard)	RM2-9-0035	0,37		2 657,50 \$
Godet 48"-EX9-Fossé-HD-Sans coupeau boulonné (standard)	RM2-9-0025	0,37		2 742,50 \$
Godet 48"-EX9-Fossé-HD-Avec coupeau boulonné (standard)	RM2-9-0036	0,37		3 070,00 \$
Godet 48"-EX7-Fossé-Inclinable-Sans coupeau boulonné	RM2-9-0029	à venir		3 418,75 \$
Godet 48"-EX7-Fossé-Inclinable-Avec coupeau boulonné	RM2-9-0047	à venir		3 746,25 \$

*Attaches et crochet 3 tonnes inclus. Dents standards incluses pour les godets à matériel.

*HD (Heavy duty) = haute résistance à l'usure

*Godet à fossé inclinable: Cylindre inclus, boyaux non inclus. Un godet de taille EX7 est installé sur une machine de taille EX9.

ATTACHES GODET (incluses dans le prix)

*Ajouter le suffixe de l'attache à la suite du numéro de godet

Produit	#
Attaches godet-Pin Grabber-EX9-Yanmar Vio45, Vio50, Vio55	YG
Attaches godet-Rivard inclinable-EX9-Yanmar Vio45, Vio50, Vio55	YRT
Attaches godet-Pin Grabber-EX9-Wacker Neuson ET65, EW65, 6503	WG
Attaches godet-Rivard réversible-EX9-Wacker Neuson 50Z, EZ53	WR
Attaches godet-Rivard inclinable-EX9-Wacker Neuson 50Z, EZ53	WRT

OPTION DENTS (pour godet à matériel seulement)

Produit	#	Quantités	Prix Uniforce
Conversion dent large EX3, EX5, EX7, EX9 (prix par dent)	RM2-99-0028		13,75 \$

OPTION COUTEAU AJOUTÉ (pour godet à fossé seulement)

*Ce coupeau doit être installé sous le coupeau original

Produit	#	Quantités	Prix Uniforce
Coupeau boulonné EX7, EX9-30" (boulons et écrous inclus)	RM2-99-0007		257,50 \$
Coupeau boulonné EX7, EX9-36" (boulons et écrous inclus)	RM2-99-0002		275,00 \$
Coupeau boulonné EX7, EX9-42" (boulons et écrous inclus)	RM2-99-0003		286,25 \$
Coupeau boulonné EX9-48" (boulons et écrous inclus)	RM2-99-0005		327,50 \$

PIÈCES DE RECHANGE / VENDU SÉPARÉMENT

Produit	#	Quantités	Prix Uniforce
Dent standard EX3, EX5, EX7, EX9 (axe et barrure inclus)	RM2-99-0032-S		25,00 \$
Dent large EX3, EX5, EX7, EX9 (axe et barrure inclus)	RM2-99-0028-S		36,25 \$
Ensemble : dent standard et adaptateur EX7, EX9 (axe et barrure inclus)	RM2-99-0040-S		46,25 \$
Ensemble dent large et adaptateur EX7, EX9 (axe et barrure inclus)	RM2-99-0043-S		57,50 \$
Attaches soudables-Pin grabber-EX9-Wacker Neuson ET65, EW65, 6503	RM7-9-0014		351,25 \$
Attaches soudables-Rivard réversible-EX9-Wacker Neuson 50Z, EZ53	RM7-9-0001		351,25 \$
Attaches soudables-Pin Grabber-EX9-Yanmar Vio45, Vio50, Vio55	RM7-9-0012		351,25 \$

POUCES (Fabriqué en 4 jours)

EX9

Vio45, Vio50, Vio55 / 50Z, 6503, ET65, EZ53, EW65



ENSEMBLE DE BASE

Produit	#	Prix coûtant	Prix de détail
Pouce standard avec cylindre-EX9-Yanmar Vio55	RM5-9-0005	2 808,00 \$	3 510,00 \$
Pouce standard avec cylindre-EX9-Yanmar Vio50	RM5-9-0028	2 808,00 \$	3 510,00 \$
Pouce standard avec cylindre-EX9-Yanmar Vio45	RM5-9-0029	2 808,00 \$	3 510,00 \$
Pouce standard avec cylindre-EX9-Wacker Neuson 50Z, EZ53 (en développement)	RM5-9-0007	2 808,00 \$	3 510,00 \$
Pouce standard avec cylindre-EX9-Wacker Neuson ET65, EW65, 6503	RM5-9-0027	2 808,00 \$	3 510,00 \$

***Axe de pousse graissable, axe cylindre pousse, axe adaptateur bras articulé et cylindre HD inclus. Installation non incluse.**

PIÈCES DE RECHANGE / VENDU SÉPARÉMENT

Produit	#	Prix coûtant	Prix de détail
Axe pousse Rivard graissable-EX9-Wacker Neuson 50Z, EZ53	RM5-99-0018	182,00 \$	227,50 \$
Axe pousse Rivard graissable-EX9-Wacker Neuson ET65, EW65, 6503	RM5-99-0031	182,00 \$	227,50 \$
Axe pousse Rivard graissable-EX9-Yanmar Vio45, Vio50, Vio55	RM5-99-0021	182,00 \$	227,50 \$
Cylindre de pousse	Spécifiez votre machine	1 044,00 \$	1 305,00 \$
Axe adaptateur bras articulé (Stick)-EX9-Yanmar Vio45	RM5-99-0086	47,00 \$	58,75 \$
Axe adaptateur bras articulé (Stick)-EX9-Yanmar Vio50, Vio55	RM5-99-0087	47,00 \$	58,75 \$
Axe adaptateur bras articulé (Stick)-EX9-Wacker Neuson ET65, EW65, 6503	RM5-99-0088	47,00 \$	58,75 \$
Axe cylindre pousse-EX9-Yanmar Vio45, Vio50, Vio55	RM5-99-0068	47,00 \$	58,75 \$
Axe cylindre pousse-EX9-Wacker Neuson ET65, EW65, 6503	RM5-99-0069	47,00 \$	58,75 \$

ATTACHES RAPIDE (Quick) (Fabriqué en 4 jours)

EX9

Vio45, Vio50, Vio55 / 50Z, 6503, ET65, EZ53, EW65



ENSEMBLE DE BASE

Produit	#	Prix coûtant	Prix de détail
Attache rapide-Rivard-EX9-Wacker Neuson 50Z, EZ53	RM6-9-0006	869,00 \$	1 086,25 \$

***Axe d'attache rapide non inclus**

***Barrure réversible non incluse avec attache rapide mécanique**

***Barrure standard incluse avec attache rapide mécanique**

AXE D'ATTACHE RAPIDE (PIN DE QUICK)

Produit	#	Prix coûtant	Prix de détail
Axe attache rapide graissable-EX9-Wacker Neuson 50Z, EZ53	RM6-99-0018	119,00 \$	148,75 \$

PIÈCES DE RECHANGE / VENDU SÉPARÉMENT

Produit	#	Prix coûtant	Prix de détail
Barrure réversible-EX9-Wacker Neuson 50Z, EZ53	RM6-99-0051	75,00 \$	93,75 \$
Barrure standard-EX9-Wacker Neuson 50Z, EZ53	RM6-99-0010	56,00 \$	70,00 \$

DENT DÉFONCEUSE (Rippers) (Fabriqué en 4 jours)

EX9

Vio45, Vio50, Vio55 / 50Z, 6503, ET65, EZ53, EW65



ENSEMBLE DE BASE

Produit	#	Prix coûtant	Prix de détail
Dent d'arrachement-EX9 (Ripper)	RM3-9-0001	890,00 \$	1 112,50 \$

**Attaches incluses*

ATTACHES DENT DÉFONCEUSE (incluses dans le prix)

**Ajouter le suffixe de l'attache à la suite du numéro de la dent défonceuse*

Produit	#
Attaches dent défonceuse-Pin Grabber-EX9-Yanmar Vio45, Vio50, Vio55	YG
Attaches dent défonceuse-Pin Grabber-EX9-Wacker Neuson ET65, EW65, 6503	WG
Attaches dent défonceuse-Rivard-EX9-Wacker Neuson 50Z, EZ53	WR

PEIGNES

(Fabriqué en 5-6 jours)

EX9

Vio45, Vio50, Vio55 / 50Z, 6503, ET65, EZ53, EW65



ENSEMBLE DE BASE

Produit	#	Prix coûtant	Prix de détail
Peigne-EX9-36" espacement 6"	RM4-9-0003	2 367,00 \$	2 958,75 \$
Peigne-EX9-48" espacement 4"	RM4-9-0002	2 974,00 \$	3 717,50 \$
Peigne-EX9-48" espacement 6"	RM4-9-0001	2 631,00 \$	3 288,75 \$

**Attaches de peigne incluses*

ATTACHES PEIGNE (incluses dans le prix)

**Ajouter le suffixe de l'attache à la suite du numéro du peigne*

Produit	#
Attaches Peigne-Pin Grabber-EX9-Yanmar Vio45, Vio50, Vio55	YG
Attaches Peigne-Pin Grabber-EX9-Wacker Neuson ET65, EW65, 6503	WG
Attaches Peigne-Rivard-EX9-Wacker Neuson 50Z, EZ53	WR

ATTACHES MARTEAU

EX9

Vio45, Vio50, Vio55 / 50Z, 6503, ET65, EZ53, EW65

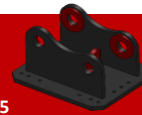

Produit	#	Prix coûtant	Prix de détail
Attache marteau-EX9	RM13-9-	584,00 \$	730,00 \$

**Le prix reste à confirmer, selon le modèle de marteau et le modèle d'excavatrice*

Yanmar/Wacker Neuson

GODETS

(Fabriqué en 4 jours, sauf godets inclinable)

EX11

SV100, Vio80 / 8003, ET90, EW100



ENSEMBLE DE BASE

Produit	#	Capacité (vg ³)	Prix coûtant	Prix de détail
Godet 12"-EX11-Matériel (ET90, EW100)	RM2-11-0035	0,10	2 063,00 \$	2 578,75 \$
Godet 13"-EX11-Matériel (SV100, Vio80)	RM2-11-0034	0,11	2 063,00 \$	2 578,75 \$
Godet 16"-EX11-Matériel	RM2-11-0013	0,13	2 063,00 \$	2 578,75 \$
Godet 16"-EX11-Matériel-HD	RM2-11-0025	0,13	2 427,00 \$	3 033,75 \$
Godet 18"-EX11-Matériel	RM2-11-0014	0,15	2 107,00 \$	2 633,75 \$
Godet 18"-EX11-Matériel-HD	RM2-11-0026	0,15	2 479,00 \$	3 098,75 \$
Godet 20"-EX11-Matériel	RM2-11-0015	0,17	2 124,00 \$	2 655,00 \$
Godet 20"-EX11-Matériel-HD	RM2-11-0027	0,17	2 500,00 \$	3 125,00 \$
Godet 24"-EX11-Matériel	RM2-11-0016	0,20	2 323,00 \$	2 903,75 \$
Godet 24"-EX11-Matériel-HD	RM2-11-0028	0,20	2 735,00 \$	3 418,75 \$
Godet 30"-EX11-Matériel	RM2-11-0017	0,25	2 548,00 \$	3 185,00 \$
Godet 30"-EX11-Matériel-HD	RM2-11-0029	0,25	2 997,00 \$	3 746,25 \$
Godet 36"-EX11-Matériel (standard)	RM2-11-0018	0,30	2 760,00 \$	3 450,00 \$
Godet 36"-EX11-Matériel-HD (standard)	RM2-11-0030	0,30	3 245,00 \$	4 056,25 \$
Godet 48"-EX11-Fossé-Sans couteau boulonné	RM2-11-0019	0,40	2 721,00 \$	3 401,25 \$
Godet 48"-EX11-Fossé-Avec couteau boulonné	RM2-11-0050	0,40	3 004,00 \$	3 755,00 \$
Godet 48"-EX11-Fossé-HD-Sans couteau boulonné	RM2-11-0031	0,40	3 203,00 \$	4 003,75 \$
Godet 48"-EX11-Fossé-HD-Avec couteau boulonné	RM2-11-0052	0,40	3 486,00 \$	4 357,50 \$
Godet 54"-EX11-Fossé-Sans couteau boulonné (standard)	RM2-11-0020	0,45	2 920,00 \$	3 650,00 \$
Godet 54"-EX11-Fossé-Avec couteau boulonné (standard)	RM2-11-0036	0,45	3 236,00 \$	4 045,00 \$
Godet 54"-EX11-Fossé-HD-Sans couteau boulonné (standard)	RM2-11-0032	0,45	3 440,00 \$	4 300,00 \$
Godet 54"-EX11-Fossé-HD-Avec couteau boulonné (standard)	RM2-11-0037	0,45	3 756,00 \$	4 695,00 \$
Godet 60"-EX11-Fossé-Sans couteau boulonné	RM2-11-0021	0,50	3 130,00 \$	3 912,50 \$
Godet 60"-EX11-Fossé-Avec couteau boulonné	RM2-11-0051	0,50	3 486,00 \$	4 357,50 \$
Godet 60"-EX11-Fossé-HD-Sans couteau boulonné	RM2-11-0033	0,50	3 682,00 \$	4 602,50 \$
Godet 60"-EX11-Fossé-HD-Avec couteau boulonné	RM2-11-0053	0,50	4 038,00 \$	5 047,50 \$
Godet 60"-EX9-Fossé-Inclinable-Sans couteau boulonné	RM2-11-0055	à venir	5 200,00 \$	6 500,00 \$

*Attaches et crochet 4 tonnes inclus. Dents standards incluses avec les godets à matériel.

*HD (Heavy duty) = haute résistance à l'usure

*Godet à fossé inclinable: Cylindre inclus, boyaux non inclus. Un godet de taille EX9 est installé sur une machine de taille EX11.

ATTACHES GODET (incluses dans le prix)

* Ajouter le suffixe de l'attache à la suite du numéro de godet

Produit	#
Attaches godet-Rivard NON réversible-EX11-Wacker Neuson 8003	WR
Attaches godet-Pin Grabber-EX11-Wacker Neuson ET90	WG
Attaches godet-Pin Grabber-EX11-Wacker Neuson EW100	WG2
Attaches godet-Pin Grabber inclinable-EX11-Wacker Neuson ET90	WGT
Attaches godet-Pin Grabber inclinable-EX11-Wacker Neuson EW100	WGT2
Attaches godet-Pin Grabber-EX11-Yanmar SV100, Vio80	YG
Attaches godet-Pin Grabber inclinable-EX11-Yanmar SV100, Vio80	YGT

OPTION DENTS (pour godet à matériel seulement)

Produit	#	Prix coûtant	Prix de détail
Conversion dent large EX11 (prix par dent)	RM2-99-0027	13,00 \$	16,25 \$

OPTION COUTEAU AJOUTÉ (pour godet à fossé seulement)

*Ce couteau doit être installé sous le couteau original

Produit	#	Prix coûtant	Prix de détail
Couteau boulonné EX11-48" (boulons et écrous inclus)	RM2-99-0008	283,00 \$	353,75 \$
Couteau boulonné EX11-54" (boulons et écrous inclus)	RM2-99-0034	316,00 \$	395,00 \$
Couteau boulonné EX11-60" (boulons et écrous inclus)	RM2-99-0037	356,00 \$	445,00 \$

PIÈCES DE RECHANGE / VENDU SÉPARÉMENT

Produit	#	Prix coûtant	Prix de détail
Dent standard EX11 (axe et barrure inclus)	RM2-99-0030-S	27,00 \$	33,75 \$
Dent large EX11 (axe et barrure inclus)	RM2-99-0027-S	35,00 \$	43,75 \$
Ensemble : dent standard et adaptateur EX11 (axe et barrure inclus)	RM2-99-0041-S	42,00 \$	52,50 \$
Ensemble : dent large et adaptateur EX11 (axe et barrure inclus)	RM2-99-0044-S	52,00 \$	65,00 \$
Attaches soudables-Pin Grabber-EX11-Wacker Neuson ET90	RM7-11-0004	393,00 \$	491,25 \$
Attaches soudables-Pin Grabber-EX11-Wacker Neuson EW100	RM7-11-0038	393,00 \$	491,25 \$
Attaches soudables-Pin Grabber-EX11-Yanmar SV100, Vio80	RM7-11-0006	393,00 \$	491,25 \$

POUCES (Fabriqué en 4 jours)

EX11

SV100, Vio80 / 8003, ET90, EW100



ENSEMBLE DE BASE

Produit	#	Prix coûtant	Prix de détail
Pouce standard avec cylindre-EX11-Wacker Neuson ET90	RM5-11-0005	3 274,00 \$	4 092,50 \$
Pouce standard avec cylindre-EX11-Yanmar SV100, Vio80	RM5-11-0006	3 274,00 \$	4 092,50 \$

**Axe de pousse graissable, axe cylindre pousse, axe adaptateur bras articulé et cylindre HD inclus. Installation non incluse.*

PIÈCES DE RECHANGE / VENDU SÉPARÉMENT

Produit	#	Prix coûtant	Prix de détail
Axe pousse Rivard graissable-EX11-Wacker Neuson ET90	RM5-99-0020	187,00 \$	233,75 \$
Axe pousse Rivard graissable-EX11-Yanmar SV100, Vio80	RM5-99-0022	187,00 \$	233,75 \$
Cylindre de pousse	Spécifiez votre machine	1 044,00 \$	1 305,00 \$
Axe adaptateur bras articulé (Stick)-EX11-Wacker Neuson ET90	RM5-99-0090	47,00 \$	58,75 \$
Axe adaptateur bras articulé (Stick)-EX11-Yanmar SV100, Vio80	RM5-99-0091	47,00 \$	58,75 \$
Axe cylindre pousse-EX11-Yanmar SV100, Vio80	RM5-99-0071	47,00 \$	58,75 \$
Axe cylindre pousse-EX11-Wacker Neuson ET90	RM5-99-0072	47,00 \$	58,75 \$

DENTS DÉFONCEUSES (Rippers) (Fabriqué en 4 jours)

EX11

SV100, Vio80 / 8003, ET90, EW100



ENSEMBLE DE BASE

Produit	#	Prix coûtant	Prix de détail
Dent défonceuse-EX11 (Ripper)	RM3-11-0001	1 423,00 \$	1 778,75 \$

**Attaches incluses*

ATTACHE DENT DÉFONCEUSE (inclus dans le prix)

** Ajouter le suffixe de l'attache à la suite du numéro de la dent défonceuse*

Produit	#
Attaches dent défonceuse-Pin Grabber-EX11-Wacker Neuson ET90	WG
Attaches dent défonceuse-Pin Grabber-EX11-Wacker Neuson EW100	WG2
Attaches dent défonceuse-Pin Grabber-EX11-Yanmar SV100, Vio80	YG

PEIGNES

(Fabriqué en 5-6 jours)

EX11

SV100, Vio80 / 8003, ET90, EW100



ENSEMBLE DE BASE

Produit	#	Prix coûtant	Prix de détail
Peigne-EX11-36"-espacement 6"	RM4-11-0001	2 471,00 \$	3 088,75 \$
Peigne-EX11-48"-espacement 6"	RM4-11-0002	3 116,00 \$	3 895,00 \$
Peigne-EX11-54"-espacement 8"	RM4-11-0004	2 700,00 \$	3 375,00 \$
Peigne-EX11-60"-espacement 6"	RM4-11-0003	3 499,00 \$	4 373,75 \$
Peigne-EX11-60"-espacement 5"	RM4-11-0005	4 019,00 \$	5 023,75 \$

**Attaches de peigne incluses*

ATTACHES PEIGNE (incluses dans le prix)

**Ajouter le suffixe de l'attache à la suite du numéro du peigne*

Produit	#
Attaches Peigne-Pin Grabber-EX11-Wacker Neuson ET90	WG
Attaches Peigne-Pin Grabber-EX11-Wacker Neuson EW100	WG2
Attaches Peigne-Pin Grabber-EX11-Yanmar SV100, Vio80	YG

ATTACHES MARTEAU

EX11

SV100, Vio80 / 8003, ET90, EW100

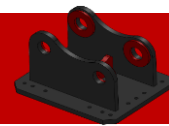

Produit	#	Prix coûtant	Prix de détail
Attache marteau-EX11	RM13-11-	709,00 \$	886,25 \$

**Le prix reste à confirmer, selon le modèle de marteau et le modèle d'excavatrice*

CONTREPOIDS

EX11

SV100, Vio80 / 8003, ET90, EW100

Produit	#	Prix coûtant	Prix de détail
Contrepoids-Wacker Neuson ET90	RM10-0005	Prix sur demande	Prix sur demande

Produits de chargeur

Les prix sont en vigueur du 1er janvier 2021
au 31 décembre 2021

Yanmar/Wacker Neuson

CONTREPOIDS ET PESÉES

Produit	#	Prix coûtant	Prix de détail
Contrepoids à suspension-Wacker Neuson WL32	RM10-0001	5 183,00 \$	6 478,75 \$
Contrepoids standard-Wacker Neuson WL32	RM10-0002	4 283,00 \$	5 353,75 \$

Obtenez
250\$ de rabais par item
à l'achat d'au moins 2 de ces produits :

SUPPORT DE RINCE TROTTOIRS

Produit	#	Prix coûtant	Prix de détail
Support de rince trottoir	RM12-0001	1 890,00 \$	2 362,50 \$

OPTION HARNAIS, ATTACHE

*Ajouter le suffixe de l'attache à la suite du numéro du rince trottoir

Produit	#	Prix coûtant	Prix de détail
Attache contrepoids-Wacker Neuson WL32	WAC	0,00 \$	0,00 \$

Obtenez
189\$ (10%) de rabais par support
à l'achat de 10 supports ou plus

ATTACHES SKID

Produit	#	Prix coûtant	Prix de détail
Attache Skid soudable	RM7-99-0001	177,00 \$	221,25 \$
Attache Skid soudable-HD	RM7-99-0002	306,00 \$	382,50 \$
Adaptateur attache Skid vs gratte Côté	RM7-99-0003	1 134,00 \$	1 417,50 \$
Option 2 patins ronds (pour adaptateur attache Skid vs gratte Côté)	RM7-99-0005	308,00 \$	385,00 \$

Obtenez
30\$ de rabais par attache Skid
à l'achat de 10 attaches ou plus